

M E D L E M S B L A D

April 2008

RIBE
KUNST
FORENING



HUSK generalforsamlingen søndag den 18. maj kl. 14.00

Deltag i forårets kunsttur til Arken og Louisiana

Gå ikke glip af kunstudstillingen med Adam Gabriel

Kalender

Maj 2008

- Torsdag d. 1. maj kl. 14.00:*
Gratis rundvisning i særudstillingen
Glem dog ej din vugge... Side 3 + 7
- Torsdag d. 8. maj kl. 19.00:*
Foredrag ved Ingeborg Bugge, arrangeret af
Sydvestjysk Folkeuniversitetet Side 3
- 2. pinsedag mandag d. 12. maj kl. 14.00:*
Gratis rundvisning i særudstillingen
Glem dog ej din vugge... Side 3 + 7
- Onsdag den 14. maj. kl. 19.00-21.30*
Cezanne og Giacometti
Forelæsning ved mag.art. Mette Smed, Aarhus på
Syddansk Universitet, Niels Bohrs Vej 9, Esbjerg Side 13
- Søndag, den 18. maj kl. 14.00*
Generalforsamling Side 4 - 6
- Lørdag den 24. maj 2008:*
Kunststur til Arken og Louisiana Side 10-12
- Maj/juni:*
Maleriudstilling med Adam Gabriel Side 14
- 26. september – 4. januar 2009:*
Særudstilling med Lorenz Frølich Side 9

Ribe Kunstmuseums kalender

Kristi Himmelfartsdag torsdag d. 1. maj kl. 14.00: Gratis rundvisning i særudstillingen *Glem dog ej din vugge...*



Ursula Reuter: *Ud i verden (selvportræt)*



Mathiesen: *Mor og barn, 1937*

2. pinsedag mandag d. 12. maj kl. 14.00: Gratis rundvisning i særudstillingen *Glem dog ej din vugge...*

Torsdag d. 8. maj kl. 19.00: Foredrag ved Ingeborg Bugge, arrangeret af Sydvestjysk Folkeuniversitetet

Fredag d. 26. september: åbning af særudstillingen *Lorenz Frølich*

Fra bestyrelsen

Kære medlemmer

Med foråret kommer den årlige generalforsamling i Ribe Kunstforening, hvor bestyrelsen skal stå til ansvar for sit arbejde. Har vi brugt jeres kontingent fornuftigt? - Joh, vi har købt rødvin, men ikke til os selv, men cigaretter har vi i hvert fald ikke brugt jeres penge på! Vi håber, at vi har forvaltet midlerne til glæde og inspiration for jer, men alt kan jo forsøges gjort bedre – eller i al fald gøres anderledes.

Vi håber, at mange af jer allerede har set indkaldelsen til generalforsamlingen i Uge-Avisen d. 15. april. I så fald har I haft rimelig tid til at overveje muligheden for at stille forslag til drøftelse på generalforsamlingen. Vores vedtægter kræver, at forslag skal være bestyrelsen i hænde senest 3 uger før generalforsamlingen.

Tag venligst en kuglepen med. Vi skal nemlig have skriftlig afstemning om besættelse af bestyrelsesposterne. Vi har i bestyrelsen det princip, at suppleanterne er velkomne til at stille op til en ordinær plads i bestyrelsen, for i praksis arbejder suppleanterne på lige fod med de ordinære bestyrelsesmedlemmer. Bænkevarmere kender vi ikke til. Kuglepennen kan også bruges til at notere gode ideer til kommende arrangementer i foreningen. Der vil blive lejlighed til at give os alle mulige input på papir. Tænk lige over det.

Vi har inviteret kommunaldirektør Otto Jespersen til at komme og fortælle om fremtidsplaner og fremtidsudsigter for kommunen og Ribe, men vi har ikke fået svar i skrivende stund. Vi håber på et til-sagn.

Den formelle indkaldelse og dagsordenen er trykt andetsteds i bladet.

Vel mødt d. 18. maj kl. 14.00 på Ribe Kunstmuseum!

Bestyrelsen

PS. Husk: vi trækker lod om flotte præmier, bl.a. til de fremmødte!

PPS. Af hensyn til stoleopsætning og servering beder vi om tilmelding senest d. 11. maj på tlf. 75424520 eller bm@ribekatedralskole.dk.

Maler Peter Brandes.

" Alt arbejde med et billede er en søgen til omgivelserne, til fænomenerne i naturen, til forhold mennesker imellem. Du står helt alene over for uforståelige ting, som du søger at forstå, og det har alt sammen berøringsflader med religionen."

Ribe Kunstforening

afholder ordinær generalforsamling
søndag d. 18. maj kl. 14.00 på Ribe Kunstmuseum

Dagsorden

Velkomst og fællessang.

1. Valg af dirigent
2. Bestyrelsens beretning
3. Fremlæggelse af revideret regnskab
4. Kontingentfastsættelse
5. Valg til bestyrelsen.
Tove Børsting, Tove Kjellerup, Lone Vind og Bent Mortensen er på valg. Alle genopstiller. Desuden opstiller Lene Beck.
6. Valg af suppleanter.
Lene Beck og Lene Øtoft er på valg. Lene Øtoft genopstiller. Desuden opstiller den af de 5 bestyrelseskandidater, som får færrest stemmer ved valget til bestyrelsen.
7. Valg af revisorer.
Svend Aage Jensen og Valter Petersen er på valg. Begge genopstiller.
8. Indkomne forslag.
9. Beretning om året på Ribe Kunstmuseum.
10. Eventuelt.

Det reviderede regnskab kan afhentes i kopi på Ribe Kunstmuseum fra d. 4. maj.

Forslag, der ønskes behandlet på generalforsamlingen, skal være bestyrelsen i hænde d. 27. april.

På bestyrelsens vegne

*Bent Mortensen
Formand*

Nyt fra kunstmuseet!

Aktuel udstilling

Forårets og sommerens særudstilling på Ribe Kunstmuseum **Glem dog ej din vugge... Mor og barn i dansk kunst gennem 250 år** er netop åbnet og kan ses til og med søndag d. 24. august. Denne udstilling er lavet specielt til Ribe og kan ikke ses andre steder efterfølgende, så der er god grund til at invitere familie og venner fra nær og fjern en tur til byen og kunstmuseet i denne periode.

Den tematisk opbyggede udstilling tager udgangspunkt i motivet mor og barn – et motiv, som er ganske godt repræsenteret i Ribe Samlingen. Det faldt derfor naturligt at bygge en udstilling op omkring vore egne værker og på denne måde perspektivere denne del af samlingen også med værker fra vores samtid. Motivet er tilsyneladende eviggyldigt og har taget hele udviklingen i kunsthistorien med uden at forsvinde. Udtrykket har ændret karakter og nye medier er kommet til, men det grundlæggende: skildringen af den nære relation mellem mor og barn er der hele tiden. På en ganske særlig og sigende måde bliver disse billeder til spejlinger af tidernes skiftende syn på moderrollen og på, hvad kunsten kan udtrykke og beskæftige sig med. Fra de idylliserede skildringer i romantikken og til de realistiske og følelsesmæssigt nærgående værker fra moderne tid, hvad enten det gælder de værker, hvor afstanden mellem mor og barn er knugende, eller det gælder den enlige mor, der skal klare det hele alene, både moder – og faderrollen.

Udstillingen er god at se sammen med andre og især flere generationer sammen, hvad enten det er det voksne barn, der tager sin gamle mor med på museet og sammen med hende forcerer de mange trapper, eller det er den unge mor, der tager sit lille barn ved hånden.

Gaveidé

Kataloget til *Glem dog ej din vugge...* er skrevet af kunsthistoriker Ingeborg Bugge, Aarhus, der også har været konsulent på udstillingen. Hun skriver om emnet ud fra både en kunst- og kulturhistorisk vinkel. Kataloget er derfor en meget fin barsels- eller dåbsgave. Boghandlerprisen er 198 kr. Ved køb i forbindelse med besøg på kunstmuseet er prisen 148 kr.

Nye plakater

Til særudstillingen er der blevet fremstillet en plakat med et af udstillingens hovedmotiver. Samtidig har vi trykt plakater i A3-format af Zahrtmanns *Mit frokostbord i Portofino* og af Michael Anchers *En Barnedaab*. Desuden er der blevet fremstillet en plakat med flere af de kendteste motiver fra Ribe Samlingen, som en "appetitvækker" til et besøg på kunstmuseet. Disse plakater sælges for 30 kr.

Værker på rejse

Flere har sikkert bemærket, at det ikke alene er Anchers *En Barnedaab*, der er ude at rejse for tiden. Også Jørgen Sonnes *Sct. Hans aften* er ude af huset. Det er udlånt til udstillingen *Ild – destruktion og fascination* på Trapholt i Kolding. Og på Kunstmuseet Fuglsang vil man de næste måneder finde to værker fra Ribe Samlingen på udstillingen *Vitalisme*.

Zahrtmanns *Landskab ved Civita d' Antino* har i et par måneder været borte fra væggen i biblioteket, men er netop kommet hjem efter at være blevet konserveret på Fælleskonserveringen i Aarhus. Det hænger nu igen på sin plads og er blevet rigtig flot.

Kommende udstilling

Den kommende udstilling med *Lorenz Frølich* er ved at tage form. Det bliver den mindre kendte side af denne kunstner, vi fokuserer på, idet vi tager fat på koloristen Frølich. Derfor kommer de værker af kunstneren, der hører til Ribe Samlingen til at spille en central rolle i udstillingen. Det er bl. a. *Natten, Søvnens Genius og Dagen. Morgenrøde*. Der bliver indlånt værker fra flere danske kunstmuseer og en del private samlinger. De fleste kender Frølich som illustratør, men udstillingen vil vise, at han så sandelig også var en ganske karakteristisk og spændende kolorist.

Udstillingen med Lorenz Frølich åbner på Ribe Kunstmuseum fredag d. 26. september og vises til og med 4. januar 2009.

Tag medlemskortet med

Kunstmuseet har i år udvidet åbningstiderne, og der kommer flere og flere gæster. Det betyder, at vi har dejligt travlt, og vi har derfor ansat to nye kustoder. Det kan være svært for dem at overskue, hvem der har gratis adgang til kunstmuseet. Derfor beder vi om, at man tager sit medlemskort til Kunstforeningen med, når man besøger museet. Så opstår der ingen misforståelser, og det vil være en god hjælp for os alle.

Generalforsamling

I forbindelse med generalforsamlingen i Kunstforeningen vil vi lægge gratis plakater og kort frem til de fremmødte medlemmer foruden særlige tilbud på kunstmuseets egne udgivelser.

Dagmar Warming
Museumsleder

Kunsttur til Arken og Louisiana

Lørdag den 24. maj 2008

Arken: Skagensmalerne i et nyt lys



Louisiana: Cezanne og Giacometti



Udstillingen på Arken, "**Skagensmalerne – i nyt lys**", omfatter næsten 100 værker, adskillige lånt fra private, og med "Hip,Hip,Hurra!" som blikfang.

Det enestående er, at man har valgt at fokusere på kontrasten mellem kunstnergruppen og den lokale befolkning, og derved punkteres myten om Skagensmalerne som sandhedsvidner. De valgte og fravalgte blandt motiverne omkring dem for at få det mest effektfulde resultat! Og den spontanitet, som man almindeligvis har fundet i "Hip,Hip"-maleriet er resultatet af 4 års arbejdsproces!

Cezanne og Giacometti synes ikke umiddelbart at have noget med hinanden at gøre, men det spændende er, at Louisianaudstillingen viser en indre sammenhæng.

Først har man to retrospektive afdelinger, hvor et stort udvalg af de to kunstners værker viser udviklingslinjerne, og derefter kommer sammenstillingen, der afslører hvor tæt Cezannes og Giacomettis kunstsyn er forbundet.



Program, lørdag den 24. maj

7.00	Afg. Ribe, Odins Plads
7.30	Esbjerg, Museumspladsen i Nørregade
8.00	Vejen, Motorvejsrundkørslen NB. Formiddagskaffe m/rundstykke undervejs
11.00	
-13.30	Arken Frokost medbringes eller købes i cafeteriet
14.30	
-17.00	Louisiana
18.30	Aftensmad på Overdrevskroen
22.00	Ank. Vejen
22.30	Esbjerg
23.00	Ribe

Pris: 750 kr.

(dækker buskørsel, entreer, formiddagskaffe og aftensmad)

Turen gennemføres med min. 30 deltagere.

Tilmelding senest d. 9. maj

til Sydvestjysk Folkeuniversitet

- tlf. 6550 4103 (kontortid kl. 8-12)
- mail: fu@fue.sdu.dk

***Ribe Kunstforening • Esbjerg Kunstforening
Sydvestjysk Folkeuniversitet***

CEZANNE OG GIACOMETTI

Onsdag den 14. maj kl. 19.00 – 21.30

Forelæsning ved mag.art. Mette Smed, Aarhus

på Syddansk Universitet, Niels Bohrs Vej 9, Esbjerg

I forelæsningen vil Mette Smed belyse de centrale udviklingslinjer i de to kunstneres arbejder, således at det bliver klart, hvorfor deres værker blev banebrydende i europæisk kunst.

NB. Selv om man ikke deltager i turen d. 24. maj, er der viden at hente denne aften!

Pris: kr. 125,-
Folkepensionister: kr. 100,-
Studerende: kr. 65,-

Tilmelding senest d. 5. maj på tlf. 6550 4103 eller fu@fue.sdu.dk

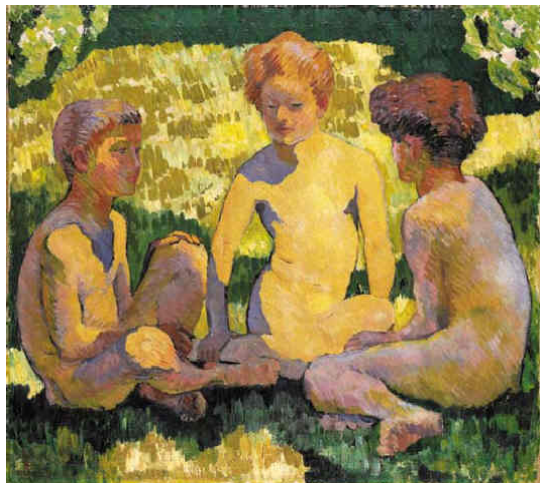

MALERIUDSTILLING

Ribe Kunstmuseum skal som hovedregel vise udstillinger, der tager udgangspunkt i museets tidsramme og samling.

Kunstforeningen vil gerne vise en malers arbejde fra 2008, og vi har været så heldige, at Adam Gabriel fra Tønder har sagt ja til at være med på en særudstilling på Ribes Vikinger i maj og juni.

Han maler især portrætter, der er meget intense og kraftfulde. Han har udstillet både her i landet og i udlandet. Der udover er han en dygtig, inspirerende lærer.

Se i øvrigt hans hjemmeside www.adamgabriel.dk

Tidspunktet for ferniseringen bliver bekendtgjort i dagspressen.

Tove Børsting - Lene Beck



Månedens Kunstner

på www.ribekunstforening.dk

På Ribe Kunstforenings hjemmeside www.ribekunstforening.dk.
"udstiller" vi medlemmernes værker.

De kommende måneder bliver følgende medlemmer udstillet:

Maj



Grethe Petersen

Juni/juli



Trine Theut

Juli/august



Flemming Vigsø

På www.ribekunstforening.dk kan I også se, hvem der tidligere har udstillet som Månedens Kunstner.

Har du lyst til være Månedens Kunstner?

– så kontakt medlebladets redaktion:

Jonna Skov: jonna.skov@mail.dk eller

Tove Kjellerup: tove.kjellerup@gmail.com

Til:

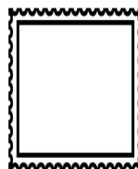

NÆSTE NUMMER

Udkommer i august 2008. *Deadline for indlæg er 15. august*

Redaktion:

Har du et indlæg eller en idé til medlemsbladet, så kontakt redaktionen på mail: medlemsblad@ribekunstforening.dk.

Du kan også ringe til redaktionen:

Tove Kjellerup: Tlf. 7542 4068
eller Jonna Skov: Tlf. 7542 0572

**Ribe Kunstforenings
hvervefolder kan afhentes
på Ribe Kunstmuseum**

Afsender:

RIBE KUNSTFORENING
c/o Sct. Laurentiigade 11
6760 Ribe · Tlf. 7542 4520
kontakt@ribekunstforening.dk
www.ribekunstforening.dk

